盛京時報

休刊：中日大祭日之翌日
大正四年 陰二月二十七日 四月十一日
本地價目 每張銅幣五枚每月七角五 外埠郵寄每月九角 半年五元全年九元五
告白刊例 一行五號字十六字起碼登一日每行四角登長期刊面議
發行人 佐藤善雄
編輯人 菊池貞二
印刷人 山本竹松
發行所 奉天大西門外大什字街路北 盛京時報社
電話 日二二番 中一六八號

論說

歐戰最近之觀察（二十五）

▲實力與兵力（上）

戰爭之為道。不僅徒恃兵力而已也。烏合之衆。腐弱之師。雖有千萬。何能與勁敵抗。故今次歐洲戰爭。雖日以軍旅相見於疆場。而最後之勝負。仍決之於國民之實力。近年來英美諸國。於所謂國民的勢力問題。頗為研究。今次之大戰。其亦國民的勢力之競爭見之於事實者歟。是以何國陸軍強健。何國海軍精銳。其中無不含有國民的精神與經濟之意義。吾人當於此點。不能不一為探索也。試分論於次。

一、與國。試先就與國言之。與國者。自開戰至今。敗多勝少。其國之弱可想而知。但求其所以致弱之原因。不得不歸於人種之複雜。以因其人種複雜之故。以偌大之奧大利。竟不能敵一蕞爾之塞爾維。非其証明也哉。獨於澳國人種複雜之點。吾人試一觀其國會。已可瞭然矣。何以言之。國會內用本國之語言。此萬國所同者。例如北美合衆國。國民多非土著。自德國來者占千萬之多數。而於國會仍用美語而禁用德語。惟澳國之國會內。許用七種之語言。是以不但旁聽者苦於辨解。且議長之提議。議員既不能全行瞭然。議員之發言。議長亦須由重譯而得。故欲知該國議會之眞相。非觀速記生之記錄。殆為不可能之事。議會如是。他種政令何獨不然。即軍中之命令。亦不得不以七種語言相傳遞。迅速靈敏之行動。其何能期。不但此也。加里西亞一與澳國反對。一千萬之斯拉夫人。且反戈相向。內訌立起焉。

以上所述。特澳國之短處言之耳。若就其優點言之。林業興旺。實其一特色矣。當兒役別兒托之往法。見其林業不振。謂係亡國之徵。是可知林業之盛衰。與國家之興亡。實有至大之關係也。在歐洲諸國中。林業之最衰者。為葡萄牙。其次則西班牙。再其次則為法蘭西。最盛者。澳國、首屈一指。次則為德國。若以林業卜澳國之前途。殆方興未艾歟。

法國蘭斯之地窟小學校

（法國蘭斯市現在於地窟中開學校之光景）

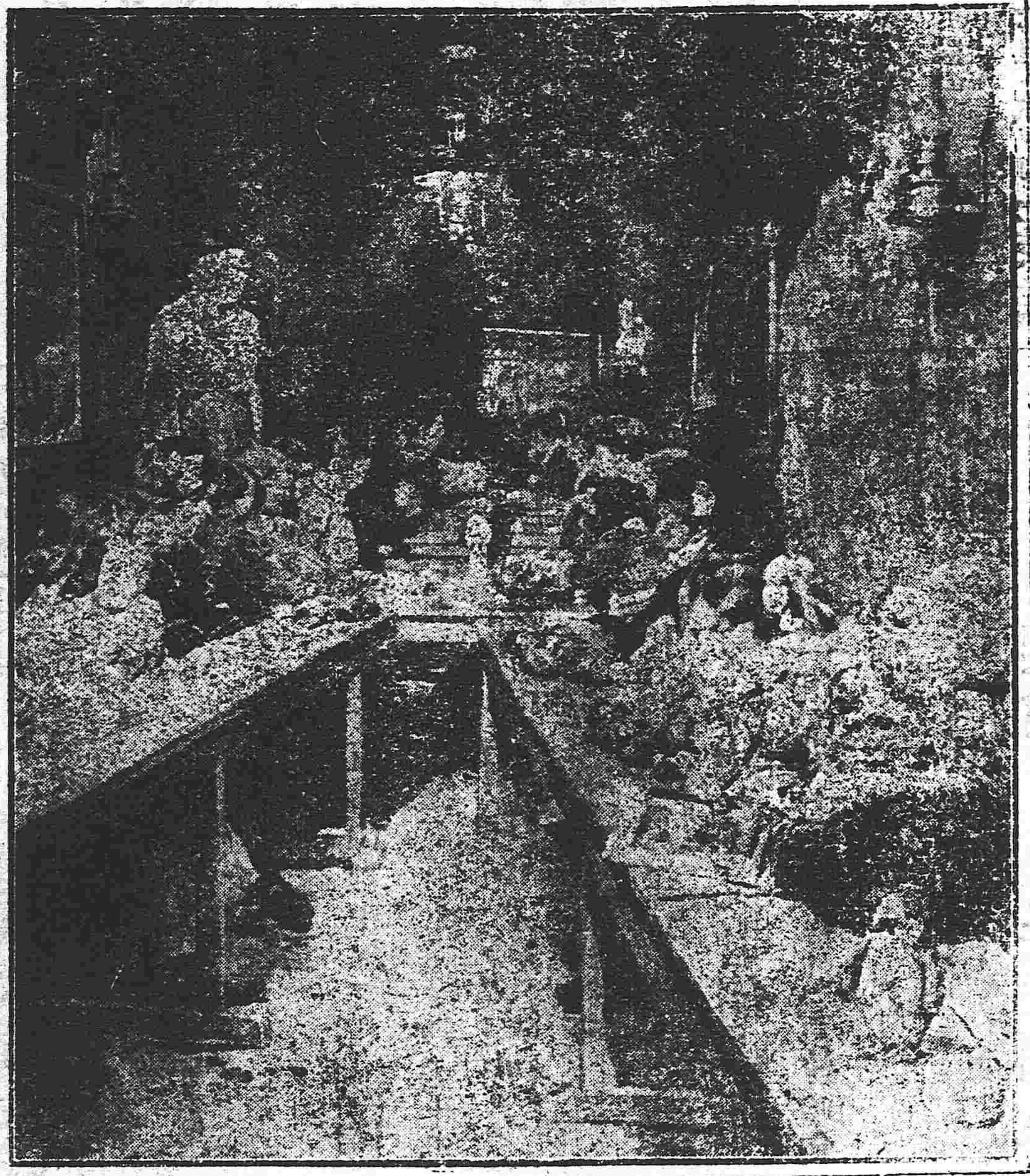

雜錄

大總統特定教育綱要

丁 建設

五 經學院　宜於大學校外獨立建設按經分科並佐以京師圖書館以期發明經學之精微

說明　經學與各種科學不同教授法亦異如在大學校內文科大學添設一類管理教授殊難與各科大學一致進行故經學院必須獨立建設專以闡明經義發揚國學為主按照各經種類分立科門其通習課程參照文科大學辦理並將京師所設圖書館大加擴充以資參考由教育部詳擬辦法呈候核辦

六 國立文科大學宜注意研究中國文學哲學史學並佐以考古院以發揚國學之精神

說明　按中國經史百家以及歷代性理各籍多屬於文學哲學史學三科範圍此種屬於精神科學於表彰固有之文化發揚民族之精神均有密切關係近日學子厭棄舊學喪失獨立之精神足為人心世道之憂亟應極力提倡古學發展固有文化始足維持獨立之精神奠始基於不敝查北京大學校中文科大學向有中國文學哲學歷史學三類所以研究國學闡揚舊化應由教育部督飭該科大學學長延聘中外通儒將以上三類學術發幽闡微表顯其科學之價值關於設備調查之事不妨寬籌經費切實辦理一面在京師組織考古院凡關於考古之資料廣為搜集勿使散失一經用科學研究之後中國數十紀之文化或可藉此表彰其於保存國粹發明國學精神所關匪細

七 提倡各省各處設立經學會以為講求經學之所並冀以養成中小學校經學教員及升入經學院之預備由教育部通咨辦理

（未完）

二牖軒隨錄（詞曲）（續）

▲寫定元雜劇

末扮秦叔寶上了

（二枝花）箭空攢白鳳翎。弓斜掛烏龍角。土培損金鎖甲。塵晴了錦征袍。空餘得那匹戰馬咆哮。皮楞劍生鏽抝。那些兒我心越焦。我往常雄糾糾陣面上相持。惡喑喑沙場上戰討。

（梁州）這些時但做夢早和敵軍對壘才合眼早不剌剌地戰馬相交則聽的韻悠悠的耳畔吹寒角一回價不變鑿的催軍鼓擂。響雷雷的助戰鑼敲稀撒撒地靄簾篩月滴溜溜的繡幙翻風只疑是古剌剌的雜綵旗搖那的是急煎煎心癢難揉往常則許咱遇水疊橋除了咱逢山開道如今央別人跨海征遼壯懷怎消近新來病體兒直然覺。我自暗約。也枉了醫療。被這秋氣重金瘡越發作好教我痛苦難消

（賀新郎）我欠起病身軀出戶急相邀。你知我迭不的相迎。不沙、賊丑生 你也合早些兒通報。兒齊王元吉都來到。半晌不迭手脚。我強強地曲脊低腰。怕日來喜蛛兒的溜溜在簷外垂。靈鵲兒咋咋地頭直上噪。昨夜個銀臺上剔地燈花爆。它兩個是九重天上皇太子。來探俺這半殘不病舊臣僚。

短篇小說　寶石騰空（二）　嘯石

顧自入口之後風景全非所過樹木鬱鬱葱葱繁茂無比去水面均約百數十尺餘而其間有一種身長而細有若篠竹枝頭滿被樹葉大似芭蕉者是為溫帶中不生之樹也此外扶疏之際滿着繁花枝頭葉底好鳥飛鳴羽毛豐美素所未見沙鷗翔集出沒波中更有孔雀類之傘鳥臨流顧影徘徊自得他如鸚鵡鴛鴦之屬攀枝上下或隱或現不可枚舉泛舟過時大嘩不止覩斯景也而少年胸臆為之一快舟益進河道益狹兩岸橫枝交相糾結不能駛帆因捲蓬卸柱轉柁前進其上綠陰如蓋空際斜陽不能仰見雖如身入黑闇隧道之中亦竟別有天地耳卽有時日光自林隙透入小者如錢大者如盂方圓異態變幻萬殊某既至此大喜若狂手足舞蹈口不停呼仰天笑曰若者花也何其艷耶若者鳥也抑何美耶噫翩翩而前者非蝴蝶之舞耶仙乎仙乎吾不子若俄而操舟復進奇葩異卉均不知名又有無數蔦蘿青絲欲滴香風濃郁襲人襟袂此情此境可詠可歌惟老蔓根株錯雜時出水面舟行多恐觸之因是之故前進頗緩及天就昏果一大樹橫臥河中阻其去路舟不得前乃卽繫纜於其上泊舟作膳次日晨起四顧寂然杳無人跡惟岸前片石面面玲瓏光耀奪目自念水上之舟不進則退遂取片石驚言旋歸及抵里閭歲月已一週矣戚友聞之咸來問訊某乃出石觀察以彰其美有友指石曰是可為硯某卽取付之數年未成一旦成之命曰井田硯硯池中刻牛一頭墨堂為井字文隱起如錢以歸某氏某氏睨之笑曰奇則奇矣然分畦鑿畛將牽牛而耕田耶友使試以水則井字沒與石平牛亦轉動如生水乾則完本形某訝其神益寶貴之

火險告白

啟者弊行經理火險已有年矣因今推廣交易起見左添承保 市貨 屋產 家私衣箱 棧房貨物等件凡遇不測立照章賠償毫無延悞如蒙紳商賜顧者請移玉弊行面議可也至於保棧開列於左

保頭等平房 每壹千元 六元
保二等平房 每壹千元 八元
保頭等房內存貨 每壹千元 十元
保二等房內存貨 十二元

代理 明治火險公司
代理 日本火險公司
代理 共同火險公司
代理 東京火險公司

三井洋行 奉天大西關
電話 中國一一五 日本三二一 日本三五二

滿鐵定期船 大連出帆廣告
上海行 青島寄港
榊丸 每星期五（午後二時開）（二、八七六噸）（由上海復航時直放大連） 青島寄港
神戶丸 每星期三（正午開） 直行 （二、八七七噸）（由上海復航時始泄青港）
以上兩船均設有無線電信機
大連開 每禮拜三 五
青島開 每禮拜六 日
上海到 每禮拜二 五
上海開 每禮拜二 六
青島開 每禮拜一 一
大連到 每禮拜四 二
香港廣東直行
本事務所及在營口遼陽奉天鐵嶺長春各站均可發賣聯絡船車票
凡輸船現狀均有無綫電信以期迅速消息而謀乘客之便利
南滿洲鐵道株式會社 大連埠頭事務所

日本郵船會社滊船廣告 由大連埠頭起
三河丸 四月十二日（陰二月二十八日）往門司神戶橫濱
高砂丸 四月十五日（陰三月初二日）往太沽牛莊
日本郵船會社代理店 三井洋行大連支店 電話（三一〇）（四六〇）
乘船票由本出張所自賣如有客請至本所購買

橫濱正金銀行 奉天支店
奉天城內四平街 電話十二
資本金四千八百萬圓
公積金千九百二十五萬圓
總店 橫濱
支店 神戶 東京 長崎 大阪 倫敦 里昂 紐育 桑港 孟買 布哇 哈爾濱 香港 上海 長春 安東 北京 大連 旅順 營口 遼陽 鐵嶺 天津 漢口

本店 朝鮮京城南大門通
資本金壹千萬圓
朝鮮銀行奉天出張所 奉天小西門路北
電話 日 長 五二二一 五二二四 所長舍宅 日長三二二
支店 出張所 東京、大阪、大連、安東縣、長春、平壤、仁川、大邱、釜山、鎮南浦、群山、木浦、馬山、新義州、會寧
凡關於銀行普通各項事務本銀行咸可辦理而尤力求敏捷詳確以期無負委託並於中外各通商巨埠設有代理之處以便往來滙兌金銀行發行之紙幣無論與何時皆日本銀行發行之兌換券相同而可按其額面兌換本國貨幣之數目換兌

歐洲大動亂

●法軍大勝
法軍在繆子、摩塞爾兩河間大獲勝利

●奧軍自諱戰敗之確證
俄都來電據公報云自三月二十日晚起至四月三日止俄軍在喀巴西安山脈之巴利克魯士、烏滋索克之間擄獲敵軍將校三百八十九名士卒二萬三千一百五十五名並鹵獲機關槍一百零一桿近來奧人爲防止人心之搖亂起見迭次報告自誇戰勝然三日之奧國公報尚表示奧軍少退情事查奧軍此次退却十七英里之遙如梅索拉坡爾滋及烏滋索拉等處全部即在其撤退區域之內

●德國有默許奧國單獨媾和消息
羅馬來電奧國仍擬早日媾和德國因意國業已一變態度巴爾幹諸國之加入戰爭殆爲事實所不免故對于奧國之單獨媾和似已慨示同意
(以上倫敦來電)

●奧國勢不能不單獨請和於俄
俄軍若能橫斷喀巴西安山脈則德國對于已國國境亦不能不竭力防備蓋奧軍勢已衰頹無力防堵俄軍除請和以外已無他術但德軍欲爲不損名譽之媾和仍當繼續戰爭

●德公報所宣布之勝況
德軍公報云在波蘭之德軍向尼面之東南前進將俄軍之六個大隊一併覆滅

●意塞新商訂之條約
法京來電意國現擬與塞爾維商訂新約其內容大致如下意國對於塞國獲得阿土利亞的海沿岸之土地一事並不反對但在該地一帶不須築造防備云云駐法意國大使關於此事語人曰意塞條約於本星期內可望調印倘不能如斯則視爲意國開戰之期已迫也云云
(以上紐約來電)

●俄軍侵入匈國佔據都市
俄軍擊破奧軍侵入匈牙利國佔據重要都市

●德軍在荷蘭集合騎兵
德軍頃在荷蘭國境一帶集合騎兵荷蘭國民深恐德軍侵境踏比國之覆轍

●法軍在各方面前進不已
六日晚發表之法國公報云本日下雨法軍在維爾日要塞之東方異常前進佔據列克珊卑爾及窩崙兩河之高地得以自由制御其地方又法軍在梅禮方面更行南進佔據慕阿的里及慕布路爾之塹壕據德俘虜之所述最近法軍猛攻苦布爾地方當時德軍六個大隊因之全滅云云又法軍將哈爾士曼斯、維拉耶東南之奎印禮地方佔據旋又前進
(以上巴里來電)

●意艦突由地中海出航
意國艦隊突于十五日由地中海之根據地解纜駛赴西悉里島東岸之歐克斯土港及沙蘭土港查由該兩港駛至阿土利亞的海不過數鐘時之航程而已

●陸軍在聖繆爾次第前進
法國公報法軍在聖繆爾地方次第前進

●比軍克復得列克拉哈甸兩地
比軍與德軍激戰克復得列、克拉哈甸兩地以奏凱歌

●德軍戰勝法軍之公報
德軍公報云聖繆爾方面現在法德兩軍鏖戰頗形慘烈法國步兵二個大隊現已全滅

●俄軍擄獲德奧兵六萬餘人
俄國公報云喀巴西安地方俄軍擄獲德奧兵計六萬餘人
(以上舊金山來電)

●統計德武員之傷亡人數
法國公報云自開戰以來迄於三月十五日德軍將官以下將校之陣亡者計九千九百二十五人負傷者二萬一千三百五十一人(不知下落者在內)就中傷亡將官計一百名
(俄都來電)

東亞之情勢

●八日之交涉會議仍無結果
八日之中日會議在外交部迎賓館開會討論滿蒙未了問題及漢冶萍礦律問題等項是日雙方意見頗爲强硬殆無結果而散交涉遲延解決全案尚恐不免需多日

●交涉各案漸次議了之別報
據另電云第二十次中日交涉會議於八日在迎賓館開會是日滿洲問題略已解決並將第五號要求各案審議多時查此次交涉案件已大半議了其未經討議者計僅三四項耳想不久即可議了
(以上北京專電)

●漢口排貨傳單非盡出諸華人
漢口市面所頒布之排斥日貨傳單其一部分確由德租界警察署刷印分送現已查露其事實
(漢口來電)

●中國赴美實業團起程
中國赴美實業團一行十七名已于九日由上海放洋赴美

●北軍一千五百抵閩
北軍一千五百名已于九日由天津搭輪駛抵福州

●創辦救國儲金團於滬上
上海有志之華人于七日開會討論募集救國儲金辦法決定創設救國儲金團之總通訊處于上海推舉幹事二十三名以便料理事務並通告各省各團體請求協力實行聞該團之計劃擬募集救國捐款五千萬元儲存于中國銀行以充擴充軍備之需聞認募者計已達一百萬元以上

●機器局又製造槍彈
上海機器局因經費不敷開支久已停造槍彈然頃日又復開始製造
(以上上海來電)

●美國決計不干涉中日交涉
美國政府關于中日交涉問題決定決不干涉日本之舉動又美國太陽報云美國資本家等對于中日交涉並不甚介意導顯美政府援助日本令其推行經濟上之發達藉以便向日本撥借資本云云
(華盛頓來電)

●擬組織一大政黨
大隈伯後援會之有志者發起擬聯合同志會中正會大隈伯後援會及無所屬之議員等組織一大政黨推大隈伯充任總理以加藤男爵(外相)副之現正在熱心運動中昨日各派幹部員因之開會研究此事

●俄政府商購義勇艦
俄國政府擬購日本義勇艦櫻丸充作軍用已向日本海軍協會咨商

●大隈首相對于交涉之樂觀
大隈首相關于中日交涉事宜昨語人曰交涉之經過頗爲良好國民須安堵以俟其結果其意似甚樂觀

●黃興籌劃第三革命消息
外間喧傳黃興仍留美國現已籌款二百萬元以充革命資本並聯絡各地革命黨擬相機大舉等情

●大禮使長官之任命
日本大禮使長官一席日延擬任鷹司公爵充之

●新政黨計劃之頓挫
九日同志會關于組織新政黨事宜開幹部會決定時機尚早故該計劃因之暫行中止
(以上東京專電)

專件

奉天全省官地清丈局章程

第一條 本局由巡按使呈准設立辦理奉天全省官地清丈事宜

第二條 本局定名曰奉天全省官地清丈局由巡按使刊發關防以昭信守

第三條 本局設於奉天省城其派往各處丈放員司得酌設事務所

第四條 本局辦理清查官地及丈放事宜凡全省官有開荒餘荒淤荒及蒙荒等地均應一律清查分別丈放現在先從盤山安東莊塘瀋陽教塲黑山牧地及莊地星尼丁地等處次第開辦

第五條 本局遇事秉承巡按使辦理其有應與財政廳長商辦者並隨時會商辦理

第六條 本局設局長一員副局長一員局長兼坐辦一員局長綜理全局事宜副局長兼坐辦常川駐局辦理全局事宜

第七條 本局設第一第二兩科分辦局內事宜

第一科設科長一人科員四人科長商承正副局長坐辦辦理本科事宜科員商同科長辦理職分應管事宜

本科職掌如左

一關於文牘事項 二關於調查丈放報告及圖表冊籍審查編造事項 三關於放地發照事項 四關於典守關防事項 五關於全局人員履歷及僱員人等進退功過記錄事項

第二科設科長一人科員二人科長商承正副局長坐辦辦理本科事宜科員商同科長辦理職分應管事宜

本科職掌如左

一關於核收地價並解款事宜 二關於本局收發文件摘由登記事項 三關於本局庶務事項 四關於本局會計事項 五關於本局稽查全局員役整飭秩序事項

第八條 本局設評判員一人凡遇官地糾葛來局具訴者得召集雙方妥爲評判詳由巡按使核示執行

第九條 本局清丈官地現先設丈繩員八人其僱用繩夫等酌量派用以足敷辦事爲限如丈放事宜逐漸推廣此項員役得隨時添派

第十條 本局繕寫造冊填照核算及其他事務須酌用僱員員數以事務之繁簡定之

第十一條 本局設測量員二人凡遇轄境官地須派測量員先行測繪後行繩丈

(未完)

493274

民國要聞

地方行政官講習所之評論

昨據政界人員某君提及內務部設立地方行政講習所之辦法莞然語云地方行政講習所原爲丙等及第之知事設立者是固盡人所知矣揆其原因實由內務部鑒於內務人員徒有法政學識而不富於經驗故判爲高門三級使其入所講習俟此次講習畢業以後始任爲地方行政之官此其定則也現觀該所講習諸生不久將屆畢業之期一鶴一琴指日而司河陽滿縣之花矣雖然以余觀之斷等一擇出守之人員此次在所講習之學科固云優美若論及經驗一節實仍屬茫然毫無把握也經驗者何乃實地執務身親目睹歷有年所夷險備嘗之謂也徒區區在所中執經講業究何經驗之可言耶由是論之斯種講習所洵屬畫蛇添足多此一舉甚無味也然而若徒就講習所方面論之亦決非無用之機關但入所講習之學員必須新舊改調方收實效蓋講習方法實與各種法政法律學校之教授依然毫無差別丙等知事既云僅短於經驗是業已備具法政之知識矣故不須多此一番磨洗當其雁塔題名以後即宜儘先派赴各地執務服職以資實地練習至於各地現任之知事者流其中徒有經驗而不富於法政知識之人員則改爲講習生使其入所研究學科方合於該所之性質考內務部斯等辦法亦可謂冠履倒施其計左矣鄙言若斯敢謂對於地方行政講習所之性質拔本探源的確不浮竊望我當局者慎勿河漢斯說云云

中日交涉順序之電示

近日各省將軍巡按使仍紛紛電詢中日交涉近狀大總統昨曾交由政事堂分覆密電略謂此項交涉雖然較前數日已漸趨和平頗有頭緒之可循不惟不至決裂亦可望不至牽動列强之干涉云云

大總統密電三處述聞

統率處於日昨奉大總統片交分致湖北山東上海密電各一道飭令嚴密防守漢陽軍械廠上海製造局及德州兵工廠三處多派可靠軍隊駐守勿得稍疏未識可故或謂亂黨有擬擾亂各該處之密息不知確否

特令段總長之密因

大總統於日昨下午曾單獨特召陸軍總長段芝泉至澄衷堂密詢要務良久據聞所詢者爲段總長近曾呈遞密陳極端反對中日交涉漢冶萍鑛及購辦軍火要求之各款此次召詢卽爲指示此項條款中之眞像及政府所預擬決定之各辦法段總長已經了然退後即再無爭議矣

南北洋海軍會操之近訊

滬函云本年南北洋海軍各兵艦會操事宜現聞海軍部已議定辦法因江蘇江陰江面爲長江之要隘河面寬濶便於展施遂擇定該處舉行並委駐滬海軍總司令李鼎新爲總指揮官屆期再由部派海軍上級官長一員爲審判官所有此次應行會操之兵艦已編成艦隊由部飭知即日開駛來滬以便準備一切辦法刻由劉總長飭知李總司令遵照籌備故李君昨已遣派測繪員前赴該處測量水勢深淺潮流漲落及勘定山島築建砲靶通告船隻移泊等一切手續矣

又聞海軍李總司令以刻下距操期近迫所有駐泊浦江之舞鳳飛鷹二兵艦應即速往江陰候調故於昨日命令舞鳳艦長着於是期一卽五號由滬出發飛鷹兵艦務於七號開駛赴澄云

地方警察講習所籌備之進行

內務部以整理全國警察首在養成多數警察完全人材特呈准大總統於中央設立地方警察傳習所通飭各省遴選人員入所肄業在案茲朱總長以該講習所亟待成立除已論令警政司司長專任籌備外昨日又電催各省趕速咨送此項肄業人員所送人員以本月內來京報到爲限而咨送之額以十員以上二十員以下爲度云

交諭都肅政史之內容

肅政廳莊都肅政史奉大總統交下手諭一道內容係指出四項要件一各省官吏有玷官箴巡按使失於覺察者二各省親民之官有苛虐小民之舉者三各省財政人員有營私舞獎情事者四各省辦理教育任意廢弛者飭知各肅政史責令該員等切實監察云云

英使遞呈英皇國書之內容

駐京英國公使謁見大總統遞呈英皇國書各節已誌前報茲探悉此項國書內容如左

大英國大皇帝敬致書於大中華民國大總統閣下謹啓者茲貴大總統好孫泰貴國特命駐英全權公使劉玉麟親遞辭任國書聲明該公使任滿回國該公使於任內所言所行均足解謂敬重於中英兩國之夙好朕所極重視者皆能推闡奉行此堪爲貴大總統告者也順祝貴大總統永承天庥不勝慶幸

朕御極之五年卽一千九百十四年十二月二十三日自博晶涵宮發　香治　外務大臣歌壘副署

梁任公南歸之確期

梁啓超言歸故廬將捧觴以祝其北堂之壽慶等情業誌前報刻聞梁君原擬定本星期五日束裝出京南下現尚躊躇未決俟覲見大總統興辭以後始能確定起程之期云云

清丈田畝實行程序之議定

清理田畝應行籌辦之種種事宜經界評議委員會刻正殫精竭慮從事干討論茲聞該會業將清丈施行程序議定係分爲三次辦理第一次由政府派員組織清丈隊分赴各縣將面積測量清楚以知其地形而爲始基第二次由清丈隊會同本地士紳逐戶丈量以知其畝數而爲中灌第一次第二次完全事竣後再行登記以明地籍而爲結果云

▲某政客之社會心理談　(北京)

昨據某有力政客所談近來社會一般之趨勢漸流於奢靡嬉遊之域各人道德逐日就下是乃當然之現象而一般大小官吏亦不免浮沈於其陋風中尤以位高祿厚之輩爲最甚此則對於社會之風紀大有責任故大總統有四誡之中介焉據鄙人所見近日一般政客文人輩多登酒樓分入戲園者確有一個有力之原因前年以來政府之政策汲汲於遏言論之自由對於政府所施之內治外交一般政客文人不能發表何等之意見言語間如含有反對攻擊之意味者輒禁止之何況著之筆端乎於是政客文人全失自己活動之勢力苟稍有餘裕或靜居無事則或登酒樓豪飲遣鬱或尋花訪柳以暢幽情或入戲園借歌舞之適興而怡其耳目是以人間自然之趨勢所謂社會心理之作用者也故握政治樞軸者若欲絕滅社會一般之奢靡嬉遊若唯以嚴令厲言禁遏之是不過爲一時官樣之文章決無何等確固之效績宜正一方面寬裕政治上之言論對於政府之政策於相當之範圍以內許與批評反對之自由以使政客文人得以言論文章漏胸中所蓄之思想一則慰藉平生之不平一則竭盡國民之義務果爾則今日以後之政客文人不管別有天地得享悠悠自適之樂奢靡嬉遊之陋風自然爲之次第減其程度日夜耽於酒樓戲園者亦必漸絕其迹社會之風紀官場之規矩亦逐漸反諸正軌大總統之所戒飭者未經過年一新面目社會之道德亦自免頹廢有志政治者尤宜注意於社會心理之如何云云

▲糊塗之川邊兵變　(四川)

鑪城兵變記者日前已有所聞初以爲陳步三軍隊浩大傳者不免過甚其詞頃又得各方面消息始知川邊鎮守使張毅業已棄職潛逃回鑪定縣與胡將軍直接通電聞胡大罵張糊塗不止

陳步三自稱叛兵公推爲旅長後計擄斷長朱登五師志雲等測其用心非有遠大之志不過借重要人爲質寶圖自保而已迨陳建章爲叛兵捆送鑪城鎮守署張卽殺陳復殺捆陳來降之兵士致使人無悔過之路陳步三乃不敢投降而陳步三之左右亦無識害陳者因是而勢成騎虎叛兵土匪愈聚愈多其勢洶々不能遏抑故陳步三之衆未抵鑪城而鑪城之兵先亂商民迭遭蹂躪甚屬痛心陳步三進逼鑪城人民之生產逐不能保日前鑪城噩耗至成都川人議論紛紛郵局即停止包裹開胡將軍又飭知電局凡關於川邊之電概不准拍並已於陽歷三月六七八三號陸續出兵並發槍枝子彈甚夥馳赴剿辦刻尚得有消息謂鑪城已克復變兵已四散矣

中日實業公司開會定期

中日實業公司成立以後尚未曾在北京開股東會茲聞該公司現已定於本月二十日開股東大會此次按章在北京開會

張穡翁決然歸來

農商總長張穡翁此次南下外間有謂決不歸來實屬不確昨有人得穡翁函深幸自出山就實業一席後所抱之四大政策皆已見諸實行今後自當根據此四種政策勉力推行各項實業卽此請假南旋雖因南通私事然便中仍往山東安徽等省調查牧棉試驗場事宜誠以我國實業之振興不可一日緩也擬俟南通事務布置就緒河海學校舉行開學後即可回任至穡翁所抱之四大政策有友人告予(一)爲排除工商業之障碍商會法早經頒布公司招股自可漸有信用奸商難以從中取巧(二)改良稅則所謂改良稅則者卽減輕國貨之出口稅或竟無稅以利推行此節已經稅務處通飭遵行(三)調查全國實業之孰利孰害以便商民之經營現下如鑛業有若干處工業有若干類資本如何銷場如何皆以調查確切通示全國則此後商民之營業知所先後矣(四)實業獎勵全國實業其獎勵之法如各項獎章各項條例皆經公布其商民力量所不能經營者政府並有補助之法云

擱置中文官制服案之內容

政府擬制定文官制服以辨等威而昭整飭前經各報喧傳茲據政界某要員談云文官制服案久經提出因中日交涉案發生遂致擱置不然諒已議定公布實施矣惟該制服案之內容絕非如曩日報紙所喧傳紅袍藍袍之樣式大畧採用前清時之褂式以絲製品充用惟長與袍等袖加窄式對襟暗鈕色用玄色素質附以領章及袖章袖章係緣以金綫因特簡薦委等職而異其道數即特任職九道簡任職七道薦任職三道惟大總統十二道副總統十一道以示差別此案所以尚未決定者因大總統以此樣式過於素淨擬予加邊或織花此外併附以制帽式如前清各帽不過採用平頂正面則綴以帽章因色以區別官秩惟色之分配亦未確定耳此案不久重提出討論以便實施也云云

周總長致電各省財政廳

自中央雜稅整理處歸併賦稅司各省所設之分處及坐辦亦皆裁撤惟按原定雜稅範圍僅有菸酒契牲四項故各省均設有菸酒捐局而契稅卽附設於雜稅分處以內南方各省牲畜稅則尚在籌備之間然菸酒兩項既爲奢侈中之大宗稅款以是雜稅分處雖經裁撤而各財政廳即仍請留此兩項捐局現由周總長對此極不謂然昨已通電各省財政廳長略謂菸酒兩項自係重要稅款然併入財政廳後亦曾管理得人實不必有機關之設置且中央雜稅總辦各省坐辦尚嫌贅疣今皆裁併以一事權乃各該廳長不察此意率請仍留菸酒捐局殊屬玩視公務徒令事權分散於節流問題互相背馳云云

禮制館將編訂國際禮

現時禮制館中所有豫定之主要禮制業經編訂完竣惟除國葬禮及國際禮猶未著手編纂考我國從來原無國葬禮制故草創伊始必須詳細調查各國之成例以資參考是以擬定暫行緩期訂製之至於國際禮雖亦有提議從緩編定者然刻因中國於國際禮節上久有慣例易於著手訂修况事關邦交不宜延忽已議定從速起草大約本月中旬即從事討論編纂云

國民會議與立法院兼籌之程序

▲有當合併者
▲有當分別者

籌備立法院事務局局長兼任辦理國民會議事務局々長顧鰲昨有呈依法擬定籌備國民會議與籌備立法院兩項選舉事宜進行程序茲將其呈文并批令錄下

爲依法擬定籌備國民會議與籌備立法院兩項選舉事宜進行程序仰祈鈞鑒事本年三月十八日奉大總統策令任命顧鰲兼任辦理國民會議事務局局長此令等因遵查國民會議組織法第卅條有辦理國民會議事務局在籌備期內得附設於籌備立法院事務局等語又查國民會議事務局官制第二條第三條規定國民會議在籌備期內一切職務均由局長督令評議秘書科長科員兼行各等語竊自就職以後鰲與本局在事人員再三籌議辦法計有當合併者亦有當分別者查國民會議組織法第一條第一款至第四款所列各選舉會其選舉監督依照立法院議員選舉法中央特別選舉會自應仍以內務總長充之各省及各特別行政區域自應仍以各該區域行政長官充之蒙藏青海自應仍以蒙藏院總裁充之初選監督自應仍以各縣知事充之其各省々各特別行政區域立法院議員選舉復選區所設之辦理選舉事務所依照施行細則本爲籌備立法院議員選舉而設此次籌備國民會議選舉事務法定程序既應從同自應即以該所兼辦國民會議選舉事務依立法院議員選舉[illegible]各初選區所設調查會[illegible]調查[illegible]自應即以各調查會兼辦國民會議[illegible]選調查事宜此其當合併[illegible]理者也◎合併籌備所以節省經費亦卽所以[illegible]進行而國民會議與立法院一則爲決定憲法之造法機關一則爲通常之立法機關性質究有不同在籌備議員選舉期內調查之程序固不可不合調查之限界則不可不分擬行由各該選舉監督飭令各該調查會於調查告竣以後仍將國民會議議員選舉調查名冊與立法院議員選舉調查名冊依照定式分別各造一分以昭鄭重至於調查名冊告成後之如何審查如何組織選舉會此則與選舉日期各有關聯此項選舉日期依照國民會議組織法暨立法院議員選舉法均分別以敎令規定擬俟大總統制定兩項選舉日期敎令公布後再行分別遵辦此次籌備國民會議選舉雖由各省各特別行政區域初複選監督幷籌辦理以一項經費辦兩項事務所省甚巨究之需費紙張並其他關於籌備國民會議選舉所需經費自不能在籌備立法院選舉項下開支仍擬另訂專章呈請核定施行至立法行司政法之機關之選舉會互選施行細則國民會議組織法第二十二條二十八條資格不同手續各別自應另案會商政事堂法制局厘訂呈請敎令公布此其當分別辦理者也以上所擬辦法既不逾各本法規之範圍尤足謀將來選舉進行之便利此外一應籌備未盡事宜仍當由鰲隨時統籌兼顧以期副大總統特重國民會議暨立法院之盛心所有依法擬定籌備國民會議與籌備立法院兩項選舉事宜進行程序各緣由理合具呈謹請大總統鈞鑒訓示施行謹呈

本號開設在奉天大門裏 …… 各埠銀 …… 各種紙張 雜貨 …… 先明洋行

腦病良藥 レーベン 靈片

腦病 神經衰弱病 煩惋善怒病諸君請注意一閱

無論何人未有不欲得快活之精神而於社會上享大名而成大功者也然精神之快活與否及能成功與否則悉以体力腦力之强壯與否以爲斷苟其体力頹唐腦筋衰弱則奄奄待斃生趣毫無又何快樂可言成功是望由此觀之体力與腦力實爲吾人之根本決不可使其少有虧損明矣奈斯病罹之者日多而良藥之見于世者甚鮮本藥房有鑒于此不憚辛勞竭誠製造數載之星霜始發明一種良藥名曰靈片與他藥肆所售之補腦藥迥隔霄壤係一種植物性藥品內含燐酸甚富故大能增加腦力助長元神强記憶却煩憂對于神經衰弱各症別具偉效中外各醫學大家無不交口稱贊咸稱本靈片可爲增進腦力之源能使吾人心神永久愉快以活潑之精神而雄飛于世上茲將本藥主治之各病列下以備患者諸君之注意

凡腦病、腦神經衰弱、腦充血、頭痛、眩暈、煩惋、善怒、歇活昆的里、貧血、各症同可治愈

用本藥係以最新穎之製藥法製成新式之錠劑以便服用無論何項腦神經病皆能去根永不再發非如夫江湖間所售之僞藥專以大黃之瀉劑爲主而取効于一時者可比爲有爲腦病所苦者請服本藥百錠以至二百錠必克霍然奏効始知本葯實有除病之實據而非徒賴口舌之力者也諸君其實驗之

本藥店復著有腦神經病治法之說明書諸君如欲觀者可賜一函本店即當送上分文不取

藥價 二十錠 三十錢 二百錠 一圓六十錢
五十五錠 五十錢 四百錠 三圓
百錠 八十五錢 八百錠 五圓五十錢

各有名葯店皆代銷售如無此葯時可賜函本發行所當即迅速郵至其他無信用之葯店倘祈諸君注意鑒之

發行所 東京銀座弓町二十二番地 弘濟藥院 中南定太郎 振替貯金七七七番 長電話京橋三〇八番

製藥所 大阪市東區安土町堺筋角 弘濟藥院 中南定太郎 振替大阪三四四番 長電話二七四六番

高樓大廈萬頃良田若無兒女家寶何在乎

常飲中將湯安然而得子爲其母的人藉偉大之力愛如掌上之珠其樂無窮矣

未得子之婦人心欲求產子立飲中將湯勝如拜佛也

中將湯之特色

中將湯調和婦人之血氣使其血之新陳代謝、和氣補血、雖然未產之兒女、一經連續飲此、何憂兒女之不生產乎

主治功能

- ●善治子宮各病 ●善治月經各病
- ●月經妄行立愈 ●經來腹痛最効
- ●處女初次行經 ●月經愆期
- ●白帶赤帶 ●可免小產流產
- ●產前產後不可少 ●能養血保胎
- ●能養衝任調和八脈 ●常服易孕得子
- ●有保腎肋陰之功 ●能治憂鬱病

藥價	
四天分	四角五分
一禮拜	七角五分
二禮拜	一元四角
四禮拜	二元五角

經理批發 大連市浪速町 日本賣藥公司

●各地藥房均有代售

花顏水

皮膚令人之外貌 最通變 能生成美麗嬌容 若任皮膚自成粗陋 非獨不得維持原有之美且不能發揮天性之美 皮膚之關係於美醜有如此也 常聞世間自嘆其容貌醜陋者 實屬不稀 此又人生最大之遺憾 茲有日本皮膚科專門大醫小島先生 多年研究 自出心裁 發明一種良藥 精製而成 美容藥水 名曰美容藥料花顏水 僅以數滴滴入洗臉水中 或注入大約數倍之清水 該盆內之水即逢藥水而變色如乳 其馨馥郁觸鼻雖鮮花如玫瑰與蘭花亦退一步且合衛生 專治皮膚所發小瘡如面皰 雀斑 粉刺 酒刺 汗疹頑癬 煙氣 紅點 晦色 油光 瘰癧 等諸種討厭之物 凡老幼男女習可使用 此花顏水內得轉醜成美 美容藥料顏花水特色 最能完全皮膚乃成艷使姿容倍極光耀 足稱最上妙品請證本藥房之言之不謬

藥價 大瓶大洋一元 中瓶大洋五角 小瓶大洋三角五分

花顏水各埠大藥房與洋貨鋪均有代售

花顏水 本舖 大阪市清水谷西町之 順和堂大藥房

經理所 北京 天津 東亞公司大藥房

奉天志仁堂官准專賣雙層化積膏

本堂於早年發明新法創成特別雙層化積膏一種功效神速不乘與問現已暢銷近遍三省遠達京都北洋各處共有二百餘家非實効實驗斷不至此此膏專貼男婦氣積血積寒積食積心胃疼痛胸膈脹滿氣逆不舒噎膈反胃氣臌水臌癥瘕痞塊痢疾泄瀉腎腰筋骨疼痛手足麻木男子疝氣腎囊潮濕婦人經脈不調經前經後腰腹疼痛赤白帶下子宮寒冷久不孕育並治小兒乳食痞積虫積下墜等症貼法先將膏藥烤開一張將紅藥面撒於膏油中間貼患處次再烤開膏藥一張將白藥面亦撒於油中間附在先貼之膏藥背面上即是雙層貼法所以先用紅藥面爲引入肌膚之先鋒後用白藥面爲接應驅病之貪隊兩張加貼似如聯軍進行則協齊攻搗其巢穴方能操必勝之權所謂用藥如用兵醫法亦如兵法之云爾此膏收効甚速少則五六日多則十餘日不但積消聚散而且健脾衛生誠膏藥中妙品也

各省代售處

天津 隆泰和　山海關 永順和　吉林 印書館　卜魁 慶泰興　城廠 公悅成　錦州府 鑫興公　奉化 富盛泉　岫巖 興聚和　復州 [illegible]益厚　鐵嶺 福合盛　東平 三文達　營口 養興成　法庫廳 廣玉昇　西安縣 增福盛　綏中 福隆成　熊岳 濃順利　遼中 萬聚長　海龍 永興東　呼蘭 興發源　阿什河 復興永　新立屯 德源厚　田莊台 福聚興　金屯 廣裕湧

西豐 永豐厚　前所 □盛德　本溪 德慶長　海城 世春茂　廣寧 嶺興德　公主 同福德　遼陽 天合正昌　安東 豐泰益　新民府 福賜生　長春 文萃堂　昌圖 萬發和　大連 信成湧　牛庄 天合福　蓋平 恒昌埠　寧遠 順興號　雙城 大德長　錦縣 乾元堂　洮南 永和堂　遼源 阜山峻　鄭陽鎮 天增東　新兵屯 讚芳齋　臨江 東佰長　赫爾蘇 湧源居

長甸河 復裕昌　五站 富盛通　千金寨 萬豐源　開原 豫豐長　八面城 順興當　西豐縣 鴻源湧　鳳凰城 恒意德　懷德 人順昌　撫順 天增源　義州 資增湧　山城子 徐慶齋　大孤山 豐泰利　鎮安 世興德　寬甸 公順盛　金州 廣盛義　通化 東和興　懷仁 德春元　伊通州 協泰隆　前衛東 福濟永　盤山 德興隆　大東溝 德慶永　新城 豐慶福　清河門 義盛興

北京工商部註冊准予專賣奉天民政長備案嚴假冒警察廳佈告取締僞造倘有假冒從重懲辦

奉天老萬德堂中外馳名

本堂開設大南門裡業經醫學立案支號北京總廳醫官考驗方藥批准立案民政部註冊

▲**世傳參茸百效丸** 此丸首治腎水不足夢遺滑精陽萎不舉腰腿疼痛精冷精清不能種子等症每盒壹元貳角大盒五元

▲**秘製止嗽一點丹** 此丹首治肺經積傷勞傷咳嗽氣虛痰喘咳痰帶血等症每付六角每封五元

▲**宮門參茸虎骨酒** 此酒首治筋骨麻木腰腿疼痛半身不遂口眼歪斜腹內寒積疼痛不止等症每瓶四角每大瓶二元伍角外城大瓶三元小瓶伍角

▲**神效婦科補血丹** 此丹首治婦女諸般虛症勞傷咳嗽午後發燒兩脇膨脹經水不調赤白帶下崩漏不止腰腿疼痛子宮虛冷經閉不通等症每盒一元貳角大單伍元

▲**平胃安痛化積丸** 此丸首治男婦胃脘不舒氣滯疼痛五積六聚遇寒即犯逆氣即發如服此藥立愈每付五角每封四元

▲**癖疥兩種龍金水** 此水早以馳名首治諸般瘡疥癬不論輕重一概斷根永不再犯每瓶五角

▲**頂上虎骨熊油膏** 此膏首貼筋骨麻木腰腿疼痛腹內寒積小腸疝氣等症每貼三角每大貼伍角

▲**秘製五寶淨毒丹** 此丹首治五淋白濁楊梅下疳魚口便毒等症每盒六角以上諸藥言無二價足

◀各省賣藥處▶

卜魁 慶泰興　哈爾濱 義昌信　復州 永發祥　鄭南府 天慶東　吉林 天順□　盤石縣 福隆魁　朝陽鎮 東慶長　金州 德興長　西安縣 永興長　西豐縣 永豐厚　東平縣 三文達　新民縣 協玉號　長春縣 興順長　柳河縣 義興成　三姓 子六合號　燗喜 義盛源

海倫府 祥發京　綏化府 廣源東　海龍府 雙合興　呼蘭府 同昌永　洮南府 福順興　通化縣 德盛普園　法庫門 忠興號　綏中縣 慶瑞東　普蘭店 天益成　鎮安縣 世興德　廣寧 世興德　牛拉門 德興永　錦州府 景隆茂　懷仁縣 興德東　新城府 復昌恒　劉二堡 復興隆

大連 協茂盛　昌圖府 萬發合　開原 廣聚昌　奉化縣 德茂齋　鐵嶺 天德亭　遼陽 興隆成　海城 福[illegible]慶　牛庄 大合和　蓋州 謙利成　營口 廣順棧　三姓 信合成　莊河 德隆棧　大孤山 長豐德　安東縣 東益增達　鳳凰城 益增源　本溪縣 東成和

頂上 九重綠香皂 芝蘭黒香皂

用鮮美材料以工化學之法加製成品質精細敏售最為官紳適用之化粧品香能潤澤皮膚補益氣血使肌体滑膩嬰兒使用強壯殷膚最為有益於經濟衛生之主力俱能完全

總經理 奉天營口 寺庄洋行

山口運輸公司

啟者本公鐵路省神戸設立有歷經年崇代客轉運貨物均各線石繼後北痛令司振興敝公司特於大連開設門面以及本站有支店祗因牛家屯站櫃傾街內於遙遠以辦事往返不諸君致便是此今在營口老爺閣街重新設立門面至於各城運送貨物上下均近甚順及遺皆可易辦如蒙賜顧請為面議

支店出張所設在地 長春、公主嶺、四平街、開原、鐵嶺、奉天、遼陽、牛家屯、西營口、旅順、大連市監部通

左開各支店設在專用鐵路枝條 長春 公主嶺 四平街 開原

M牌 紅綠 橡皮綠

大阪南區西町四番商店

本店 奉天小西關大街 撫順明石町
支店 本溪湖永利町

株式會社 南滿銀行

電話 經理人用 日一四番 日五二番

營行普通銀行業務存放匯欵力求敏捷不悞主顧恐未周知特此布告

業球無二 起死回生 仁丹 常備神藥

●仁丹是健體之素
有病服則觸除毒氣宿疾立愈永無復發無病服則體輕氣爽補精養腦終生保健福壽無疆

▲仁丹竟一小丸子有能鏖滅無量數多病菌之力靈哉!!

治當 ●中暑傷寒 ●頭痛目眩 ●腹痛吐瀉 ●精神鬱結 ●水土不服 ●車船昏暈

價目	
試服包	日金五錢
小包全	拾錢
中包全	廿五錢
大包全	五拾錢

牙者健康之「門戶也」

因為牙一壞胃就壞了 胃一壞身子跟着也就壞了

牙齒之健否、關係牙粉之良否極大 諸位欲保高壽立刻須用「双美人牙粉」

牙齒衛生將價貴而品質精良牙粉為準也

双美人洗髮粉 双美人香粉 總經理 奉天寺庄洋行

諸處均有發售所 請就近購之為荷

本香可謂占東洋首位之理想的香皂

係本諸學理優以精驗經工社成不特加上流曾諸大君子樂為用之即世界人士亦無不以口稱贊愛用蓋其品優質美氣味之芳芬形式之秀雅無不適用

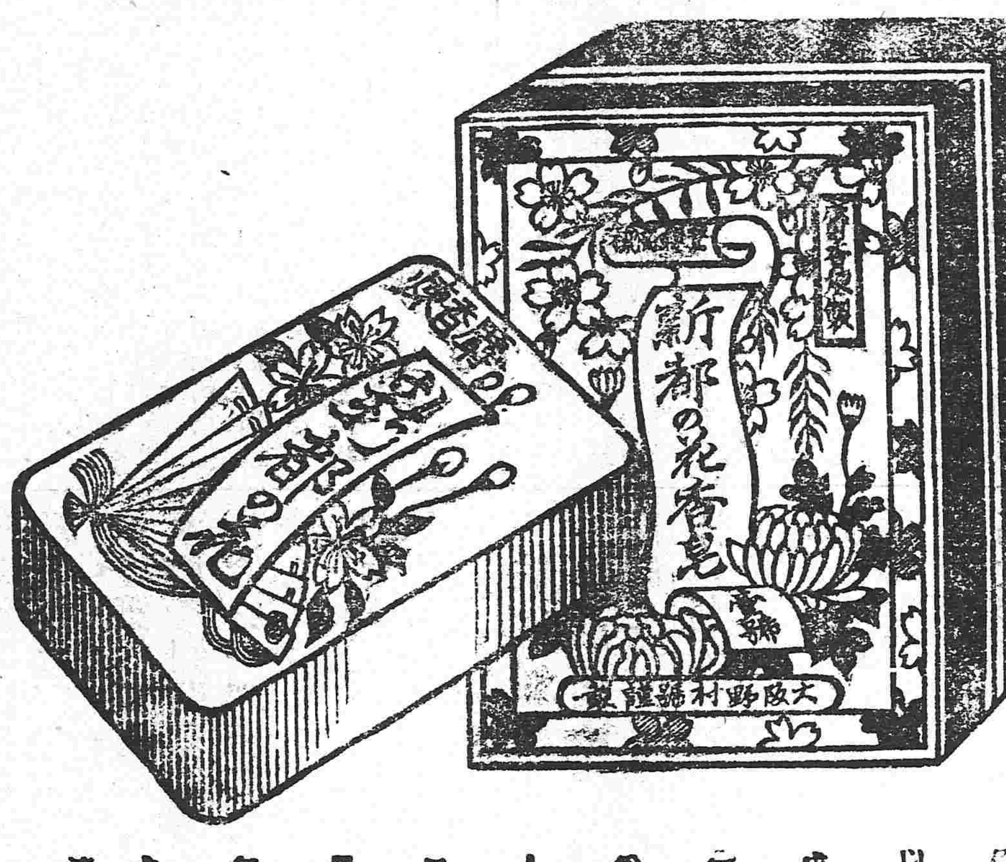

總經理 奉天怡信洋行

請看最高品之 馬牌呂宋香煙 香味如蘭吃之與衛生大有裨益

奉天 鼓樓南普羅煙公司白

奉天萬芝堂藥局廣告

直隸 太醫院宋醫考驗立案發給執照准舖戸代此藥各省府廳州縣均有代售

蔘茸補腎丸 此丸以參茸為君乃仙製百種培養氣血之藥和為丸劑專補男子腎虧精冷陽痿不興而不能少腦空心腰疼頭暈耳鳴眼花筋骨痿弱虛勞咳嗽以及婦女經水不調下元虛冷赤白帶下久不受孕而不問當經半產腰腿疼痛骨蒸勞熱等症服此藥添精補神悅顏色壯陽種子延年益壽此藥每瓶價洋六角每兩洋拾元

立止咳嗽藥 本堂宋醫祖傳專治男女老幼遠年咳嗽無論年深傷勞咳嗽此藥善能止嗽定喘清痰養血痰中帶血不論內傷外感肺經燥不清此症管保去根永不再犯此藥能補能潤能清能散病輕者一付即愈服此藥立見功効百發百中每付洋四角十付價洋三元五角整五付價洋一元八角言無二價

神效虎骨藥酒 此酒專治男婦中風中寒左癱右瘓半身不遂手足麻木筋骨拘攣口眼歪邪腰腿疼痛步履艱難以及小寒痛氣積冷痛等症速飲此酒立見奇效每瓶大洋元六角

開胃止痛丸 此丸治男婦老幼心口胃痛停滯氣脹滿胸積冷痛食水惡心肚腹作寒作痛及噎膈翻胃嘍氣吞酸不論新久服之百試百應每付二丸價洋三角言不二價

老山人蔘膏 大補氣血開胃健脾每瓶價洋一元

真正虎骨熊油膏 此品治腰腿疼痛手足麻木每張價洋三角

◀各埠代售處▶

安東縣福源永 吉林省興順恒 長春裕升慶 開原增益昌 錦州福順長 東平縣合順興 寧遠州順興德 新民保正大裕 農安縣玉名順 遼中縣永升當 鎮安縣協成順 懷仁縣長隆泉 營口人和昌 大連天和盛 大孤山中和益 遼陽利順德 田庄台義增恒 康平縣玉成合 長春府祥順德 千金寨德源通 八面城同義興 芝罘豐泰成

黑龍江滿興號 伊通州德興源 營口廣順號 昌圖府廣昌和 新民府利順東 阿什河福升堂 公主[illegible]隆 海城天馨隆 鄭家屯[illegible]泰永 法庫門德生堂 哈爾濱乾昇西 雙城府張順舖 本溪[illegible]恒裕堂 蓋州永興盛 公主[illegible] 岫巖[illegible] 北林子義升東 通化縣大通厚 懷德[illegible] 奉化縣德聚[illegible] 牛莊[illegible]溢[illegible] 天津工業售品所

山海關萬源隆 山城子源恒店 通江口義豐泰 義州永發號 西安縣春興長 西豐縣公興泰 鐵嶺東興順 四平[illegible]永慶東 海龍府聚源 大東溝[illegible]興合 哈爾濱天盛恒 綏中縣永增興 新陽[illegible]福增厚 寧古塔元吉當 廣寧[illegible]立發號 郭家店永興合 孫家台增益長 鳳凰城益順昌 瓦房店盛順公 旅順口德太盛東 [illegible]號

分此 奉天省四平街雙合德代售 四平街吉順棧房代售 鼓樓南大吉祥茶莊代售 鼓樓北福隆書局代售 本堂開設直隸省吕黎縣南街門面三間便是 開設直隸分設奉天大西關中間路南新式樓房便是 本堂湯劑飲片各種應症丸散膠丹俱全 各處購藥來函備示 萬不有誤 本堂白

保險代理 橫濱火險公司 總行 大連大山通三十七號 電話六〇一番 分行 長春 大阪 營口

東三省新聞

▲奉 天▼

●電諭逐日報告奉省近況

中日交涉正在磋議進行關於保護日僑禁止排斥外貨業經軍民長官曉諭軍民鎮靜無躁並聯絡日本軍民長官互相維持昨張軍民長官復接政事堂來電奉大總統諭奉省與日接近脣齒相依設施不慎貽誤非輕政府新猷責無旁貸仍將奉省現時狀況逐日電告以便確定方針國家大計胥茲是賴云(來)

●巡按使注重地方

張貞午巡按以各屬保衛團成立未久一切軍械不齊操練弗熟自難概委該團擔任責成現值東作伊始轉瞬青紗帳起匪禍蔓延民命何堪去歲前車可爲殷鑒與其屆時倉皇失措何如事前未雨綢繆故通行各縣監督飭所屬警長躬出各鄉查察壹是凡有土棍地痞編成一冊責令村正副不時稽查俾防爲匪道綫而絕誠氛云云亦可見注重地方之深心矣(伯)

●維持圜法之政策

新式國幣業已頒發通行奉省奸商以成色較舊幣少低肆其壟斷手段將價値減去四分破壞信用莫此爲甚查新幣鑄造係屬法定重量不能少事變通以期永久張貞午按臺聞知此事彙議維持圜法辦法飭令警廳曉諭各商不得任意折扣並傳知分署極力查禁一經查出即行按照刑律懲辦不貸云

●屯墾局暫難歸併(來)

今省官地清丈局成立屯墾局與之性質相同曾經提議撤併業誌前報茲者張按使一再傳見該局關総辦詳詢內容據聞該缺佃田已丈者尙有六十餘萬元欠在民戶未交未丈者蓄復鳳岫等屬頗夥事務極爲重要一時礙難裁撤故前此喧傳合併之說殆已成爲畫餅矣(冠)

●商會代表連袂返省

全國商會聯合會於上月二十三日在滬開會提議商會法綱要俾合群力孟進不採們羅主義一致積極奉省前派代表王建極趙卓韓文麟與會協議去後現因閉會王代表等遂鼓輪北返於日昨到省報告工商兩會會長另訂日期招集全體以便從事施行云(伯)

●謠言惑衆

近日大南關一帶發生一種謠言謂有某姓婦人家有二女年均及笄無端失去該婦夜夢至山洞遇一女郎告以二女均在洞中練習六合拳以備保護中國擁戴眞主並引該婦人至洞周視一過見洞中列有鎗刀無數並有女子數百邊演陣式其二女亦在其中臨行女郎並授以秘訣該婦人遂亦得傳其術故日來已駕雲至撫順山中練習法術云云似此無稽之言淆惑人心爲害匪淺願有地方之責者其速加以取締也(仲)

●勒令三代表回東留學

中日交涉發生伊始留東學生楊劉李等三人回奉代表倡立國民外交會俾作政府之後盾到省後各界均拒絕弗納以致困頓旅邸進退維谷頗抱易所謂羝羊觸藩狀況現在中央對於交涉問題已將和平解決國體弗辱主權莫喪該三生自知徒勞跋涉猶是將返而趦趄適按署奉到勒令該生等旋東不准逗遛奉省致生惡感並將何日東返覆報昨因之令下遂各匆匆以去(伯)

●興修馬路

道途積水經風日之揚晒漸次乾燥惟崎嶇不平難以步履警察廳衛生科長孫淵如氏以爲有碍交通且於觀瞻上亦屬不雅當稟明上峰撥定款項於十號飭令馬路工程處員司開始興修矣

●貧民收容所之成績可觀(來)

客冬天氣酷寒省垣貧民凍餒致斃者觸目皆是警察廳宋廳長心懷惻隱發起募捐設立貧民收容所以庇窮黎幸賴各界慈善君子解囊相助計自陽歷一月起至三月底止共收貧民四百餘名共募捐欵小洋二千七百六十餘元除寔用小洋壹千八百六十餘元外尙存小洋八百九十餘元留廳存儲以備本屆冬令之用現値春氣融和所有收容之貧民于陽歷三月底止凡無正業者由該廳設法安置能謀生者聽其自去已一律分別遣散臨出所時由警廳將收容貧民合攝一影連同報告分贈捐欵諸君子以彰善舉而作紀念云(我)

●知事保免奉准

張貞午按使以奉省地處極邊介居強鄰非有才堪肆應者不足以膺百里選是以日前查有前清知縣中資格優長閱歷最深之楊昌瀚廖德濟倪泰部繼傑汪本然梁能堅唐家璟王文藻邵鰲劉蔭桴王黼煌樊實青等十三人當續請中央免其試驗留奉補用等情業奉覆准行知各該員矣(伯)

●日員來奉遊歷

日本前任近衛師團長陸軍中將男爵山根武亮氏此次擬遊歷中國及俄國定於本日下午三時二十分取道朝鮮駕坐安奉火車來奉擬在本館駐節勾留數日面訪中日各大員以聯睦誼並參觀各處以博見聞不日當前往撫順大連等處遊歷再行回奉旋即起程由西伯利亞鐵路赴俄(木)

●馬參謀長榮膺獎章

陸軍二十七師參謀馬凱於上年十月間呈經大總統命令給予四等文虎章本年一月因拏獲亂黨陳幼園復給予四等文虎章陸軍部以前後兩案重複呈請將本年一月所給之文虎章改爲一等金質獎章已邀大總統批准改獎大約不日即可頒發到奉云

●梁廳長體恤人犯

高等檢察廳廳長梁炎生氏近聞各廳縣關于刑事案犯往往于判決後未能即時開放此等行爲殊非體恤之道昨特擬定辦法通令各廳縣謂嗣後凡判決未曾上訴刑事各案其執行日期即于宣告判詞之日起算未便再除去上訴期限致犯人多受十日囹圄之苦仰即遵照云(冠)

●實業開會

中日實業聯合會原爲中日兩國商工界一種聯絡機關茲訂于昨日(十日)午後在大西關企龍亭開會以疎通兩國商界之感情想屆時自有一番盛況且會中主幹皆兩國工商界要人果能實力提攜于奉省實業前途裨益當匪淺鮮(仲)

●保薦團董

西鄉保衛團團董張聚廣現因赴北省充任清丈差使遂在瀋陽縣公署自行辭職所遺團董一席刻聞西路各鄉村正擬保該區巡長某君接充日內已舉定代表赴縣稟請矣(仲)

●沈監督過奉赴京

卸任山海關監督沈卓吾氏業將經手事件交代清楚當即搭車進省謁見巡按使報告一切並小作勾留旋改乘京奉車赴京再行請咨入川應陳二庵之召云

●同善堂前途之危險

同善堂基本金原由各慈善大家募集置買產業發商生息得以持至今日該堂首創屢經易人視同傳舍毫不經營前年收數既不暢旺上年進欵尤形減色加以教養工廠經費尙須取給於是每月催索從未間斷長此以往其何能久以一欵而辦數事左支右絀難免捉襟見肘云(來)

●詳報選舉調查會成立

各縣初選事務所組織成立設施手續參差不齊張按臺前經通飭召集選舉調查會以便着手進行開撫順縣裴知事於十號報告開幕狀況詳請公署備案云(來)

●派員監視抽籤

新華儲蓄票定於四月二十五號在北京抽籤前經該行特請張按使屆時派員蒞場監視聞張按使擬命袁潔珊參政就近在京參觀以免另派他員前往乃日內又聞有擬派商務會坐辦楊鵬德前往之說但二者未知孰是(仲)

●文幇辦來奉商議加稅

北京稅務處文幇辦溥因整頓東三省稅務來奉就商一爲參茸東省出產特色應如何加厘方法一爲葉烟燒酒如何嚴禁私運方法一爲豆餅魚類野獸如何增稅方法一爲奢侈物品如何酌徵方法現正與財政廳季友卿長核議施行一俟就緒即北上吉黑兩省通盤籌畫云(伯)

●派員調查醫官控案

巡按使署據海龍紳民費暢志王光國等稟控該縣四鄉區官湯福春安希平民設賭漁利縱警奸淫擅罰贓私種種不法行爲十二條奉批以所控如果屬實斷難姑容張貞午按使業行令新任李知事中淇查明核辦具覆毋稍瞻徇仍恐該知事接任之初政務蝟集有失確查復派唐鍾錡前往逐欵查訊以維警政而杜人言云(伯)

●調查官產私賣員東來

奉天各屬官產其形複雜而尤以旗署者爲多內務財政兩部現因據周志照鏡奏等紛紛禀控八旗領催勾通甲兵盜賣官有田房蒙蔽控經按署仍復委令該管協領等查覆迄通同徇隱弊端層出莫究究詰朱周兩總長以爲控關官產且關旗員舞弊當會派部員楊聿新來東徹查於昨夕乘京奉車蒞省云

●荒地升科改定新章

奉省除地升科前已訂定專章准其在縣呈報各屬人民前因官地清丈局成立故各屬均在該局呈報升科而該局概不收受以致民間無所遵循紛紛在巡按使署具請飭遵開昨經張按使與該局長安擬新章倘大段官荒在五百畝以上者准其來省稟請派員往勘若係零星荒片仍由縣業照舊辦理以省周折當即通行各縣遵辦云(冠)

●彙報徵收稅欵

奉省稅捐局一等凡五(瀋陽遼陽新民新賓錦州)二等者凡六(鐵嶺遼源蓋復牛海昌圖海龍)三等凡六(營口安東通梅開原梨樹懷德)四等凡十(東豐西豐西安柳河大孤山義縣洮南法庫鳳城岫巖)五等凡四(輯臨北鎮長甸)六等凡三(長白撫松安圖)共計三十四處征收之欵現已陸續解交財政廳其未解者除分別電催報解外該廳將已收各欵擬日內彙解中央云(求)

▲營 口▼

●榮道尹訓示警官

遼瀋道尹榮叔章氏積勤厥躬勵精圖治自蒞任迄今凡百設施莫不翕洽機宜昨日(九日)十二時親赴警察廳對于警政之整飭召集全體警官訓示至三時之久方始歸署其爲國家勵政治爲商民謀幸福較之深居簡出不察輿情者不大相徑庭哉道尹之勤政如斯僚屬誰敢好逸云

●建築模範監獄

本埠審判廳以獄隨兵單之故徐檢察長聘珊因此辭職後以獄犯衆多又恐有意外之患張王兩廳長一再陳請添守防禦而高等廳始奉部飭以三年以上之徒刑者暫送新民縣模範分監從事羈押茲高等廳以營口地方幅幀遼澗案犯甚多遂派員來營測量地址建築監獄聞已估安練軍營西空地爲良好基礎其興工之期當即不遠云

●獲解巨匪之同夥

鄉警第二區區官孫光第以東高坎李守倫家被搶一案屢經縣長督催期於務獲該區官以案在轄界處分攸關爲此不分晝夜努力偵緝未幾果捕有正犯史萬庫係巨匪天燕子之幫匪現已解營開經所長豫審後即送法廳懲治云

▲牛 莊▼

●實行整頓印花稅

海城縣知事前奉道尹飭開修正印花稅辦法業經奉令公布內載各條凡契約簿據不貼印花或貼用時未經蓋戳者均照章罰金如粘不足數者亦照章罰金仰即宣行昭辦日昨縣署轉飭工商兩會按戶知照矣

▲梨 樹▼

●縣署整頓辦公

本縣王鐵山知事自上年到任以來凡地方應興之利應除之弊無不次第舉行而於署內辦公一端尤極注意刻以民刑訴訟統歸司法一科人少事繁不無延誤且卷悉在科盜通胥違之弊勢所不免至行政財政兩股就其應辦事件人僅敷用然彼此相較究不似該科之繁冗王君有鑒於此大加整頓首將收發委員一席實行裁撤以免案牘往來之隔閡其第一科兩股所有卷宗悉移入辦公室專人經理俾長官提閱之便利而防吏役出外之招搖額定僱員不分科股交互從公以杜彼此觀望之弊聞已佈置妥貼不日即當施行云

●查局長注重印花稅

印花稅票本縣固早已施行究未至十分暢旺自查局長到任後認眞提倡銳意勸銷往往親對商民演說購貼利益並謂國家用意所在原非苛斂於民實爲保障人民之權利起見云云數月以來大形起色城廂商戶購用尤多日前該局又奉廳飭重經修正印花稅法查局長對於此項稅收異常注重聞已派僱妥員于縣屬各城鎮悉心傳告以圖進行云

●粘驗契紙之擁擠

本縣王知事對于民田驗契一事非常注意蓋以是舉雖爲國家稍增收入實爲便民之善政故特聘用本地正紳監理其事俾期施措之咸宜該員等皆深體此意辦理亦極和平其屯堡鄉民自行來處投驗者絡繹不絕中間係詳細告知無不踴躍而去以故四鄉之報驗者紛至沓來該處殊形擁擠云

▲長 春▼

●交涉局維持治安

東淸鐵路交涉局局長以野雞夥房貽害行旅又兼窩留匪人時出不法情事是以因去冬頭道溝日站整頓組合之後該局長甚爲贊成故每日分派兵役在站嚴查或有自頭道溝逃逸來站潛踪跡者一律緝捕究辦一面加意保護良善行旅以及正當客棧云

●俄領事養痾東游

駐長俄國領事拉布羅夫氏於去年冬因患內症移住頭道溝南滿醫院調治一節已誌本報茲聞該領事現已出院精神尙未復元擬於日本箱根地方遊歷藉資靜養已於初八日命僕攜帶行囊搭滿鐵晚車南下矣

●組織工藝聯合會之先聲

本埠石竹齋主人劉毅臣君熱心公益久以實業之不發達國家難臻富強爲念遂發起工藝聯合會藉以研究工業改良而所收會費則暫爲儲蓄以圖擴張工業現已有多數工藝界人出爲贊助云

▲吉 林▼

●核減預算案

政界消息財政廳於二月間即將吉林全省四年度預算案分別報請中央查核在案茲財政部現在核議擬將吉省常年政費代爲減去大洋八萬元以資撙節刻已擬稿呈請大總統核奪如果奉批照准則吉省欵額又裁去二分之一將來必須大加變更十分裁撤始不致超出預算範圍之外云

●預防火險之計畫

警察趙廳長以春風日起百物漸燥難免不出火險昨令出布告外並飭各區傳告商民以便預備而免危險

▲賓 縣▼

●派員查捐

賓縣稅捐局長李海如君自到差以來對於稅務力加整頓每日飭令巡差於街中擺床雜貨店等隨在查察以防偸漏隱匿前有某巡差係省中顯貴所薦在街中稍有情弊即送縣署嚴押不稍瞻徇刻又派收支員李香岑前往四鄉查驗當年稅捐不日即行起程云

▲舒 蘭▼

●保衛團成立

舒蘭縣鄭知事自奉令催辦保衛團即會同紳商各界趕急組織規定四分所每所團長一隊長一團勇五十名無事則出入相友守望相助有事則協勦胡匪以爲巡警後盾刻下業已成立矣

●各埠銀行兌換

糧食行市

戲報　茶園　拉他紅　金玉仙　山屏

△伊　通▽

●推行印花稅之白話文告●

本縣倡辦印花稅自國稅郵局始均挂印花票發行所之牌示一二年來約未暢銷適來縣署奉到省憲訓令催辦推廣印花並修正章程若干條當即照會商務會轉飭各商知悉並分發稅則以便奉行業經大小商家遵照在案惟村鎮人民尚未詳知推行殊多滯阻因而劉知事擬派員下鄉分往勸導開釋並先於三月二十九號出有白話布告略謂變一代國家自有一代制度民國與前清不同因革損益總要利國利民惟國家用欵全賴人民擔負稅是古今中外立國所不免的所以印花一稅政府來文令各省縣從速辦理什麼叫貼印花票呢就是買房買地契紙等類及生意出入帳簿一切物品按價之大小貝定稅票究竟人民化錢有限國家聚少成多豈不甚好倘若抗違不貼不但分別罰辦而且種種契約等據一經打官司仔你有甚麼憑証概作無効仔細想想有多寃呢三五日後本知事即差遣委員分赴村鎮辦理此事先此布告云云

△雙　城▽

●鐵路公司近訊●

雙城縣輕便鐵路公司轉運貨物一俄國車收運費一百吊一日本車收運費一百五十吊現因錢毛物昂爲規定價格一俄國車收運費一百三十吊一日本車收運費一百八十吊該公司訂定價格即行布告以俾周知云

△黑龍江▽

●規定屠稅章程●

黑省每年屠捐爲數甚巨若不將章程厘定則收稅者無所遵循而不肖稅吏反得以上下其手弊弊私殊非慎重稅務之道茲聞當道已將屠稅簡章規定照錄如下

第一條　屠宰稅以猪牛羊三種爲限應徵稅額如左但本省向徵之數有超過左額者仍依其舊

一猪　每頭大洋三角

二牛　每頭大洋一元

三羊　每頭大洋二角

前項稅額由宰戶完納不分牝牡大小凡冠婚喪祭年節宰殺者一律照徵如有附收地方公益捐不得超過應徵稅額之數

第二條　屠宰之猪牛羊不問曾否完納稅捐一律照徵屠宰稅

第三條　凡屠宰猪牛羊逐日清晨由徵收所查驗查驗之後方准出售查驗之法由各地自定之

雜　報

△奉　天▽

●紅顏薄命●

小東關鼎道東住戶林某以擺餅小販爲業其妻孫氏早年亡故遺有子女各一子尚年幼女已及笄雖屬小家閨女頗有名門風度鄰近周某求鳳未就羨其美而欲聚諸金屋恐其父嫌其老而辭之贈以重金林某見利忘義竟諾之事被該女查覺自憤命薄不若死去由是飲食減少舉止失常其弟見而哀之恐無人撫育與之交頭啜泣謂命女遂含恨而言曰任捨我身屈配老者決不能使弟無母兼無姊也四鄰聞之無一不嘉其義　(冠)

●悖入悖出●

詭計騙財決難安享開設娼窯路人尤甚悖入悖出自有循環爲平康二街瀟湘館爲洪萬山所組織營業頗稱發達良因特同慶班遷往營業與姜小銀花安然過度置省城事業於不顧交付內掌班洪張氏一手管理詎春信傳來空幃難守遂同電燈廠工頭賀岡虎暗中勾當以尋樂趣不惜造孽之錢供給賀某之揮霍天道循還其信然歟　(丞)

●竊帽被獲●

商人楊玉初新購洋帽一頂價值一元二角攜帽赴西門臉馬家館吃飯與之同棹者一人亦係商人模樣飯畢竟將楊某之洋帽竊去經楊某覺察追至戶外即將其人獲住掌頰數下本擬送警究辦後因傍人勸解縱其逸去　(確)

●何苦飾辭●

前湖南候補知事汪球字肯鐵犯煙被拘一則業誌前報茲經調查確屬實情其犯事場所係在大西門外田家大院同時被逮捕者尚有赫某其人經稽留七日始釋入共聞見某聽助理員陳瞻洪貴代爲飾詞文過殆所謂多見其不知量也(伯)

●遺傷幼孩●

[illegible]

南戲步突由北來一人力車失身大力偉行走如飛竟將福某之孫子撞倒以致撞地面部傷破血流不止當由福某呼警追赶不料該車夫已拉車出大西門不知去向矣　(確)

●因錯就錯●

東關穿心店內北房東首之一椽馬劉兩家合夥寓焉馬作炕頭劉棲炕尾愈有妻室年亦相若且均係直隸灤州人民因各操小負販夥家而居兩姓同鄉且有瓜葛共居壹塌中間隔布遮之一日馬同鄉去託妻於劉劉本有妻本不越俎庖代詎以馬某積久未返其妻夢寐中以劉爲本夫近與交歡劉則深夜弗辨朦朧中亦以爲己妻遂宣戰未久互悟其非遂將錯就錯而馬猶莫明頭巾戴綠矣日昨返家鳴謝於劉曰多蒙照顧云云　(伯)

●牲畜昂貴●

穀雨將近草色迷離陌上之春光已洩田間之農事將興耕種人家皆以操持犂具爲急務村屯大戶備早齊惟小戶居因銀錢缺乏未免延宕然爲時既迫勢不得不西撞東奔設法羅掘購買牲畜以勤東作爲終歲生活之計算故近日來風雨臺下北縣馬市之牲畜價者每匹在百元以上劣者亦在五六十元較比往年昂貴十之二三　(冠)

●廁所宜修●

城關內外設立廁所原爲便人民而重衛生法至善也無如日久失於清理污穢不堪一般人民遂任意在廁所外便溺以致污穢狼藉於街道間現當春日升騰臭味難堪長此不加修理妨害衛生殊非淺鮮望有管理衛生之責者幸注意焉　(冠)

●招夫養身●

有于氏婦者年十九山左人去歲被其鄰人某甲誘拐來奉欲行出賣詎料事機不秘被警署查獲送交法廳懲辦當將某法官判定拐夫罰充苦力十年于婦定罪六個月日前該婦期滿出獄現在南關會友店煩託某執事介紹甘願招夫以養其身云　(冠)

●拿獲賭犯●

禁止賭博不嘗三令五申而一般賭徒仍視爲具文日昨小南關老爺廟後住戶張姓家招引賭徒七八人在屋大推牌九正在對五板九之際當被該管巡警聞知立即拿獲賭徒六人並銅牌骰子等項一併帶署轉送警廳懲辦云　(冠)

●失物被毆●

大南關軍械廠後胡同修姓少婦自稱昨早淨面時誤將手上金戒指一只脫置盆中潑水時忘記取出遂拋落院內被人拾去其夫在府中行開設棻舖晚間歸家聞知此事立將該婦按地痛毆勢甚兇猛同院人聞聲爭往解勸咸謂該婦過出無心姑置饒恕乃其夫仍怒不可遏惟亂首不語[illegible]

[illegible]始知[illegible]

人矣

●買櫝還珠●

大北關下頭住戶王福盛之妻色年近五旬子女滿前猶弄瓦思返饒有風韻無依然夜行不休結識該關士娼何二妮膠漆相投珠胎暗結該娼自顧姿衰蒲柳兆弄瓦璋正可從王以終因於舊正以洋二百

鶯鶯娼燕燕勝盼李盼師師不是過也小玉姘識吳郎諧歡魚水式好無尤因吳挺幾其妹思戊戌双親密囑姊爲介紹嘗於前夕約同小玉出遊至某大炕商令與吳好合效英皇故事鵲白女貞者僞稱出溺即行越尾而逃姊知尾追而妹則不顧拖泥帶水返入家門從此與姊視同陌路該云一母生九子九子各別殆謂女之謂歟

●嬉戲何日戒止●　(北京)

女伶劉喜魁日前在第一舞臺演唱新茶花一劇而門前馬車流車縱橫接連無異車陣一望而知爲政客諸人等來此娛樂耳目也詎料其中不足是他因他處火警竟殃及娛樂者吃一大驚並受跌撲失物等損傷若顧念危懼者必將娛樂之事稍爲戒止矣及至次日晚劉伶接演三四本新茶花而座客尤乘幾無容足地誠此以觀劉伶之吸引力較比四戒之嚴令有過之而無不及云

●豐城知事之笑話●　(江西)

豐城知事王壽搏年老昏憒癡任以來種種笑話不一而足今日又有一案謂縣屬有熊吳氏控熊質彬等逼斃其姑熊土氏命案報經王知事檢驗舉柩上漏未加貼封條至屍親揭蓋觀看見死者慘狀乃當場與被控告人毆鬥一時圍集數百人擁至縣署王知事慌惶失措即命將縣署頭門緊閉以拒之幸以其幕友某甲稍有膽識即命警兵多名將鬥人驅逐擁護該知事升堂將兩造傳案意在令該知事因官威以鎮懾之詎該知事驚魂未定雖已升堂而呆若木雞不得已由家丁發言將兩造收押始暫寢事觀者見該知事行同傀儡莫不齒笑此一事也又縣民曾友蘇與徐龍保毆鬥互訟一案日前徐乃手持曾友蘇犯字一紙外以紅紙裹洋邊數元遞入縣署適幕友某甲在大堂閒步因徐面生詢其何往對以找三少爺申問我彼何故對以我意在將此犯字託其轉呈老爺詢其紙何洋錢何用對以饋送少爺買點心吃其事傳入知事耳鼓聲下不去祇得將徐拘押然縣中人士聞之則咸謂太不成體也

●萊陽寃獄紀●　(山東)

萊陽南鄉朱雀村於舊曆二月二日開山演戲有土豪唐寶卿兄弟運動弛放賭禁村衆甚洪俱形反對而唐則謂交官俑役事必無妨遂包攬賭棚自收頭費村人畏其勢焰莫可如何詎料當日半夜即被縣差三十餘名將賭棚捉拿計拿去賭徒二十四名伶人四名携帶回城行至南中水地方將唐等率賭徒伶人赴至刼回兩相衝突俱受微傷及縣役回城報告縣知事周知事不辨輕重遽即立派馬隊縣役百二餘名直至朱雀村外閉門關口作沿門截戶見人即捉翻箱倒篋任意取携婦女幼兒幾乎嚇死計拿去村人有五十餘名或外村親友或該村傭人其狀事者並無一人被獲羈唐某等知事必不了先期已相率逃走也現聞被獲五十餘人除有即墨旅萊數人業已開釋餘尚羈押班房任令縣役隨意敲剝周知事並不嚴緝首惡釋放無辜且有具保非錢多不辦結案非重罰之傳說雖尚未知是否但現時株連之無辜其家人多有處危致死者此不誠不謂之爲萊陽寃獄也不知有牧養之責者其亦注意萊民否

●軍員失蹤之異聞●　(廣東)

陸軍部前准廣東龍將軍咨報軍員失蹤情形特通咨各省查訪亦異事也其文云准督理廣東軍務咨開據廣東軍隊之見習生中有盧國用一名久未報到初以爲船期偶誤小阻行程繼詢諸報到各生知盧生帶病南還則以爲不耐風波中途折擱雖遲定限情有可原即再飭報到諸生去函促其速返或來粵請假以憑辦理然迄今已閱三月盧生下落仍無確音據去函諸生報稱詢得在京同學兩盧生行李已在津車站查獲惟人尚無蹤茲其家屬已出資募人覓報等語準閩軍員失蹤未便久延不報除在粵仍訪人查覓外相應咨陳大部察核辦理如承就近飭屬查覓實紉公誼仍希見復等因到部查該生係廣東新會縣人年二十六歲合行開具該生籍貫年歲咨行查照轉飭所屬一體訪查如得下落即行咨報云云

元歸王王之兒若婦群起反對以爲多一人不過多一双箸並生育子女爲難認可王叟乃與家人附加條件女則留非女則去耐後以道昨午分娩果舉一男當珠還何毋抱哺家人始嗚嗚焉　(伯)

●淤泥不染●

南關花園寄廬弄超姓女小玉小白姊妹[illegible]双双特色雖古之名女[illegible]

●銘酊大醉●

昨午乘車南行見一齒近六秩之僧父日報由平康某部校書處痛飲而回始尚自言自語口喃喃謂大爺有几個錢什麼小白臉子不小白臉子的花花錢看看未畢遍噴吐不止雙手撫腹[illegible]

面詢明住址知流連醉鄉而返者之代買人力車扶之上乘而去惟未詳詢其人維何然知斯酒色昏耽若迺元代之酬少不花又將以斧伐孤樹未有不仆者斥之矣　(伯)

●送子治罪●

城北迤三屯有高大漢者家頗小康其長男與書作逆不孝鄉人恥與爲伍伊與該鄉賈某之妻有染賈妻陳氏向有嗎啡針癮伊乃竊柴米以供給旋被乃老父查知乃將商同族將伊綁送來城現已送往習藝所管束矣　(求)

●假票宜防●

近來有劉某郝某二人由天津專事私造假票式樣極爲精巧每日夜間工作白日派人在街市行使商界多有受其欺朦所聞如是未知確否　(求)

△營　口▽

●糧價跌落●

自客冬封河之後米麪缺乏糧價騰貴人心不穩市態恐惶麵粉增漲至四元有奇次者則亦三元二三並經開河輪帆蘭集中等者則三元八九精米漲至三元六七計食營口所進之麵粉共有三十萬袋精米尤多茲以現行計之麵粉每袋落去二元三角精米每斗落價元八九由是諸雜糧價值均見跌落故街市人心稍形穩固云

●豚疫發現●

自客臘至今寒暖不均氣候失常人獸萬物之靈知所趨避而尚有被傳染茲聞各住戶豚棚之家有一死靜盡者豈非豚疫而何我營屠宰均不第無疫猪之微驗即米猪亦未有驗出者咄咄怪事甚望負衛生之責者勿爲疫氣延蔓也可

●櫃夥中途起歹心●

本埠西街源盛合染房櫃夥于殿書經其執事囑赴厚和合取白洋遂布十二疋來至中途突起歹心意欲携往他逃時經第二署警士瞭其行色倉皇詰其來歷多所支吾旋即帶交本署始吐真情現已經其櫃東領回聽候審訊云

△大　連▽

●海中救護●

市內隱岐町順發公司風船慶順號三日大連出帆載包米二百七十石向山東發家滿進發行至黃海中狂風大作波浪洶天船艙自出漂蕩船員作業無效五日該船浸水沈沒船員九名跳入傳馬船僅以身免飲水食物皆絕三日間海上漂流適大坂商船會社新竹丸道經此海即將傳馬船救護帶入迎港七日下午登岸遭難者九名一同交與水警察送至順發公矣

●瘋漢自縊●

西仕伊和街十五號地苦力王會福之妻張氏神經病數年之久平時手足永久束縛忽於七日家人失慎被開竟於是夜趁家人外出時遂用綑帶懸樑自縊殆家人回宅該氏已氣絕多時矣

●野積貨物之籌議●

埠頭除倉庫堆積外野積大豆十萬噸各種雜貨廿萬噸值此春融日暖雨露頻施埠頭事務所有念及此預籌一保管方法以防浸濕之虞提議凡以前堆積之貨槪限於五月內掃清以備新貨到埠容易安置此乃至之第一道也俟議妥方見實施云

△長　春▽

●管地被盜●

西關大佛寺前向有同教義地一段內築房屋由清真寺派人看守因遠臨曠野時有梁上君子蹤擾情事聞於夜守墳劉某偶染痢疾登廁數次未及關門即被盜入闖入將馬教掌之衣服十數件及葬人用之布幔帳一併竊去約值吉錢七百餘吊及天明見門戶洞開始檢閱衣物等件已無所有矣

●道途滓泥之危險●

本埠除□站所修之馬路而外無處不是泥水昨有農人孫姓者趕乘馬車行至門外途間將馬車被泥不所傷不能前進該孫姓則由草道而行越至田地之內兩足陷於泥中不得行殆越時更深已經溺其半身生命難保幸出狂聲呼救幸逃路人援之以手始行超拔登岸未致傷命云

●河水爲災●

本埠磚窯有若干家皆一律在伊通河之西北岸一帶今則河水暴漲將岸上磚窯一律浸沒其房屋尚有支持者而惟所存之青磚並土坯幾付東流一無所存一家有損數萬之資本者亦有數千吊者云

●通飭造報教員履歷●

巡按使公署以教育部定章於每年春季所有各縣大小學校有無更動其卒業何校及出身經驗詳細履歷須呈報壹次以資考查現已屆期故特通飭各縣照章造報聞彭知事奉飭後即轉飭勸學所遵照新總董遵照辦理云

△哈爾濱▽

●坤伶去哈●

坤伶苗鑫茹工二黃老生老旦各脚久爲顧曲家所賞年前受本埠慶豐之聘園座朝夕皆滿聞該伶日昨乘東清火車去哈大約在於奉倘須登臺云

●勤務員夜出查崗●

本埠警察所佐傳勳三近因所屬各區界內偏僻之崗位每至深夜皆各擅離崗位故該所佐日鑒及此特於日昨飭知該所勤務員專辦彼每逢夜晚一鐘時即赴各區有崗位之處將值班警兵姓氏一一註簿後次早彙報呈閱以便考核

●警務稽查易人●

傅家甸警務公所警務稽查曹玉賓日前因事氣假開所遺之差業經委定前警局督操于輔臣接替云

批　示

●鎮安上將軍署批示●

具禀人趙貫一批　據禀洋節雖當屬有別故至段秀山是否軍人姑候飭查明確再行核奪此批

●巡按使署批示●

原具禀人紀萬韶　禀悉查本省何法團不敷開支此次該處發放該員等應領欠薪係由於借欵項下艮以該員等候苦累詳明核准分成配發係爲清理積欠起見串關通案並非該處故爲增減應即遵照具領勿自久稽至稱熊才等滿支全額是否屬實仰高等審判廳查明具覆禀抄發此批

原禀人吳慶生　禀悉查前據遼陽縣詳稱查明民人吳永吉吳慶生禀控舒聯鐵趙詞源吸烟設賭各節均無實據請暨核等情當經批准飭案並飭牌示在案該民應即遵照勿再任意曉瀆致干坐誣此批

具禀人丙炎等　禀悉該牛等既因滄限被革復飄甄別落第所請留校之處斷難照准此批

原具禀人楊松櫓　據禀稱該商兒因業品釀酒原料缺乏擬於四月起改用高粱燒酒並照章每日按七十斤納稅以免欺業等情案關稅欵仰候飭行財政廳查核示遵可也此批

△交涉署批示▽

原具禀人崔芳圃批　禀悉已於李心增等禀內明白批示仰即遵照此批

原禀人李心增批　禀悉所繳光帖八千零零三元九角六分小洋貳千元業經轉交平谷封存節仍候函商假領見復核奪此批

民人貢士斌示　前據該民禀稱日人本池拖欠該欵請函催日領追納等情茲准送到日幣貳元一分仰即來署具領此批

△瀋陽縣署批示▽

佟貴喜批　該屯佟慶海等六戶放領收地二百畝業於上年十二月間抄交北路收捐分處銷免下季六個月畝捐在案茲據呈稱該處並未接到抄冊想係沿路遞轉遺失爲難照辦擬仍按名抄交該分處銷免爲即回歸聽候可也副呈錄批過單發收捐分處遵照此批

侯德有等批　應准更名仰即將三年度應納課賦赴日追納可也此批

朱德喜批　據稱朱永增有分單可證姑傳朱永增攜帶分單來署訊奪此批

△奉天巡按使公署謁見錄▽

(四月十號)

分率知事周蘊嗣　前湖南巡檢舒鐵[illegible]　警官補習所畢業宮德恩　前湖奉同[illegible]　知直隸州王蔭第　前彰武警務長郭錫鈺　警察畢業張國棟　以上呉安

北鎮縣城內廣興號廣告

敬啓者本號自前清道光年間在黃寶城內開設生理專賣三義寶蛾丸與久聚奉吉黑道各處醫藥界客往所光顧馳名二百餘年矣人恒河沙數公私久在人心不待本號言鶩者也乃今因藥料價昂人工亦貴本號藥以濟世爲急未免虧累甚鉅思再四不得已始議將價擬自陰曆三月初一日起凡本號每付藥售價兩毛者此後售價三毛恐遠近各處未能周知是以登報廣告免致誤會特此敬佈
公天 泰和 呂宿 同代理登報
廣興號謹啓

三炮台香煙 敬贈美麗掛畫

請珍存三炮臺英字紙片 能換取好之美人吹簫畫

吸煙諸君雅鑒敬啟者敝行之**三炮台**香煙久蒙各界稱賞今特備最優美可觀之華麗**美人吹簫五彩掛畫**以酬雅意如執有該煙內裝之**英字紙片**每百張至臨近英美煙公司者即敬酬**五彩掛畫**壹軸借答光顧之美意務望各界諸君仔細留存三炮台英字紙片以作**換畫**之具因該**彩畫**所存無幾專供滿洲各埠諸君之需耳

英美煙公司具

俄商秋林洋行

啓者本行出售鼓樓北大街路北零售批發並極定期實價分毫在本行所有貨物均可隨意今特由本頂上毛氈青口絨色印花閣運到各種頂上毛氈大呢頂上香濱白蘭地一所用物品貴賤俱全布合斜子布色斜文布白布嗶嘰一不備新到貨物真正美人牙粉羅鍋香皂香水五金鐵器皮底皮靴皮套紙煙花素茶呼杯盤之際鄉中外紳商請 中國電話二百九十二號

清快丸

常言人身之康健能作非常之事業成敢爲之富貴

常服清快丸者 ……

中暑中寒時疫霍亂嘔心嘔吐肚腹疼痛頭暈昏倒精神鬱結暈車暈船酒醉昏迷等諸症

本舖 日本大阪市 高橋盛大堂

定價 小包六分 中包一角二分 大包三角 小盒六角 大盒一元二角

恆泰金店廣告

本店開設大西關大什字街路北洋式門面收買赤金發賣足色赤金首飾方首飾 **五族赤金紋銀首飾盃盤器皿** 俱全無不多 **聘請名藝研究時式花樣工資格外克己**

已有諸君如欲定做何式花樣議無明室可運近有無知之徒以低假冒市各界諸君認明本店商標此布

中國電話一百二十號 本店謹啓

東三省利通公司承售新華銀行有獎儲蓄票廣告

本公司受新華銀行之委託凡奉吉黑三省界內之儲蓄票均歸本公司一家承售現在如三省境內各地方之（中國銀行）（交通銀行）暨營口鐵嶺之（英發合）哈爾濱綏化呼蘭通遼等處之（震發合）長春之（金發合）（東發合）（益發合）（發記）大連開原之（禮發合）等銀號均由本公司委託爲分售人有願零售或購買者請就近與各該處銀行銀號接洽可也至僻遠各地方有願購儲蓄票無人售賣者請將票價暨郵費滙到本公司即可將票寄到不悞

東三省承售新華銀行儲蓄票利通公司啓
屬奉天省城中國銀行內

養腎內補丸

定價 三十日分 金貳圓五十錢 十二日分 金壹圓十二錢 五日分 金六十錢

定價 三十日分 一打 金廿五圓 十二日分 一打 金十二圓 五日分 一打 金六圓

▲各埠藥房出售 分行長春城內北大街 分行大連市伊勢町

▲延壽堂大藥房 總行 奉天鐘樓南大街 分行 奉天鐘樓北大街

人生於世以身爲主身體强則百事可作身體弱則一事難爲可見身體之强弱一生之榮辱係之矣所關不綦重哉無如往往人多失於檢束或思慮過度心血受損或精力過勞腦筋受傷或用力過分皆及四肢或放縱情慾虧於腎水偏於此不求保養之方實難期有健康之一日本主人心存濟世不忍坐觀是以博採東西醫理悉心研究數載始得病是之真諦逐一治養腎內補丸聊作救人之寶茲精諸以供斯世也夫是藥均係真正材料效力甚大有病者服之固有除沉疴之功即無病者服之當更強健康之效如先天不足氣血兩虧神倦體疲腰腿酸軟胸膈膨脹脾虛胃弱氣短爽多勞傷失血下元虛寒陽痿不舉精滑無力手足失精腦養不良其他諸勞百損五勞七傷等症無不奏效如神諸不信者請一試之便知余言之不謬也

中日合辦 正隆銀行

總辦 安田善三郎

本行除照一般銀行例辦理一切外尙注重各項事宜如左
一所有辦理存款務以簡切叮嚀爲宗旨
一放貸及匯兌事宜務主簡捷以副顧主
一凡放貸將各種公債票爲抵押者息率格外從廉
一凡各種公債票照市價從優交易
一兌換金銀小洋事宜照市價格外公道以廣招徠

大連大山通			電話長六八一番
旅順鮫江町	同	分行	電話長一一五番
營口元神街	同	分行	電話長二二二番
奉天小西關	同	分行	電話長二一五二番
長春東斜街	同	分行	電話滿二一七番
開原大街	同	分行	電話長六一〇番
			電話長一一〇番

大減價廣告

本店自運歐西兩洋上等各種花呢絨羅紗綢布洋貨一概俱全貨真價實零售批發包做軍衣軍帽禮服便服獵服英美女服定期不誤賜顧者請早至本店面議幸勿交臂失之中國電話二百〇九號茲當新移西關開市之初洋服大減價三星期自陰曆三月初二日起至二十三日止

奉天小西關路北公記洋服店主人啓

乾元金店廣告

本號開設奉天城內鋼行西銀行胡同路南向北舖面洋式門面三間歷有年矣今本號特由中國聘請名師研究新式時式各種花卉首飾盃盤器皿精巧不同專造赤金代實手鐲表練手鉏民活一概俱全貨價格外克己如蒙賜顧者請認本號金字牌匾不悞主顧 本號謹啓

鴉片嗎啡之害孰有過於今日者哉方今中國受鴉片嗎啡之害者死亡相繼聞者寒心然亦未有救命之方也夫救命之方安在卽本藥房所製之紅色戒煙丹緣本戒煙丹係著名醫生所發明凡煙服者次確能戒除鴉片嗎啡之重癮且不生他種疾病而身體自見強壯以此之故而中日兩國官憲均認可專賣自去秋開市以來已銷售甚多活人無數代售處各地皆有現在銷數日增不日且將藥鋪處能避寒能去暑能去病故得各界歡迎此亦本藥房之擴充營業起見擬於各處再添代售處若干家無論遠近均可交易請於從早一切辦法可以函訂本藥房自備各界諸君均認牌號以免爲人所誤

注意 凡欲銷售本藥者或本藥房之分售處一手經理之代售店均隨時便知有擔帶本藥赴各埠售賣之人當特別留意爲荷大連監部通同分行

奉天中街光裕商行大藥房

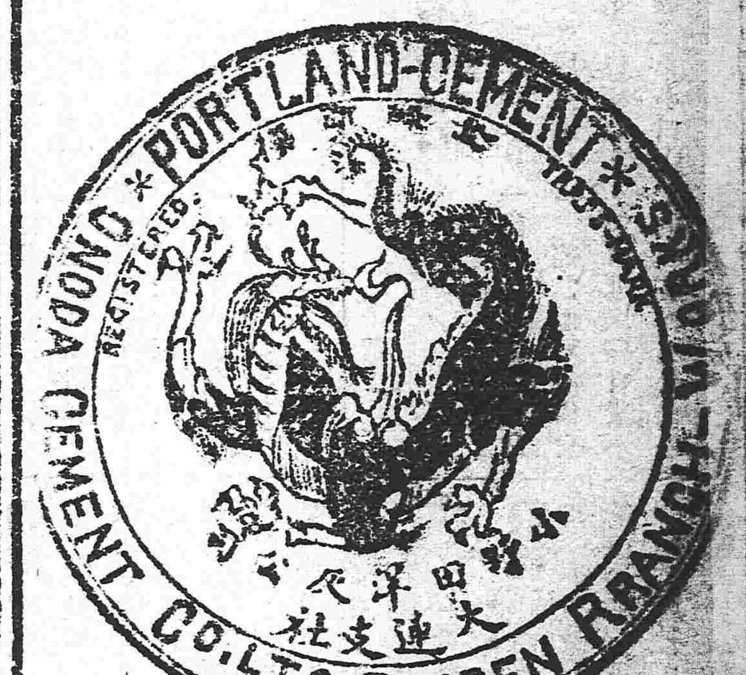

大連吳水電泡子製

小野田洋灰公司大連分行

關東都督府 南滿鐵路會社 賞用

本分行每年製造數百萬餘桶

總代售處 三井洋行